



# PROMO MY DENTSPLY SIRONA

L'eccellenza sempre  
al tuo fianco

# Dentsply Sirona: The Dental Solutions Company™

Da 130 anni, Dentsply Sirona sviluppa, produce e distribuisce prodotti e tecnologie che mirano ad **aiutare i professionisti del settore odontoiatrico e odontotecnico a migliorare il flusso di lavoro quotidiano, incrementare la propria produttività e aumentare la soddisfazione dei pazienti**, attraverso l'offerta di soluzioni cliniche **globali e innovative**.



Come Dental Solutions Company, Dentsply Sirona offre soluzioni complete con materiali, attrezzature e tecnologie per aiutare i professionisti del settore dentale a **fornire cure odontoiatriche migliori a milioni di pazienti e a tornare a farli sorridere**.

# SOLUZIONI INNOVATIVE

## E MOLTO ALTRO ANCORA



### Promozioni vantaggiose

Dentsply Sirona è l'unica azienda del settore in grado di offrirti prodotti e tecnologie di eccellenza a prezzi davvero vantaggiosi.



### Dentsply Sirona Academy

Dentsply Sirona ti offre un supporto di valore per la tua crescita professionale con oltre 700 eventi formativi organizzati ogni anno presso il centro di formazione Dentsply Sirona Academy di Verona e su tutto il territorio nazionale.



### Servizi post-vendita

Per ottimizzare la resa delle apparecchiature acquistate e permetterti di offrire ai tuoi pazienti un ampio ventaglio di prestazioni, Dentsply Sirona oltre ad offrire attrezzature all'avanguardia, dà anche accesso diretto ad una gamma di servizi esclusivi di consulenza e formazione successivi all'acquisto.



### Programma fedeltà Privilege Club

Dentsply Sirona premia la tua fedeltà. Iscriviti al Privilege Club per entrare a far parte di un mondo fatto di privilegi e servizi esclusivi, dedicati a te e alla tua professione!

PIÙ DI  
700

EVENTI

l'anno su tutto il territorio nazionale

CIRCA

7.000

PARTECIPANTI

OLTRE

70

CONGRESSI

all'anno

# Un supporto di valore per la tua crescita professionale.

La Dentsply Sirona Academy offre **percorsi e attività su tutto il territorio nazionale** e su tutte le procedure cliniche e tecniche: **un'offerta formativa completa che abbraccia teoria, pratica e innovazione**, supportando anno dopo anno il successo e lo sviluppo professionale di migliaia di medici, di odontotecnici e dei loro team.

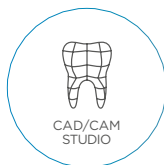
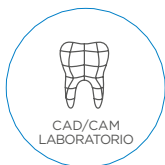



# Vantaggi unici ed esclusivi per la tua formazione

**Abbonamento annuale**  
per una persona

**1.900 € + IVA**

**Abbonamento annuale**  
per due persone

**2.850 € + IVA**

Sono esclusi dagli abbonamenti annuali  
tutti i corsi EXCELLENCE.



Scarica la  
versione digitale

PER INFO

**SEGRETERIA DENTSPLY SIRONA ACADEMY**

italia.academy@dentsplysirona.com | Tel. 045 82 81 801

# SERVIZI POST-VENDITA

## SERVIZI INCLUSI

### PRIMA VISITA DI UN LINE SPECIALIST (2 ORE)

subito dopo l'installazione, con l'obiettivo di:

- > Verificare la completezza e la qualità dell'attività svolta dal tecnico che ha curato l'installazione, la presenza ed il funzionamento di tutte le componenti hardware e software e la relativa manualistica (cartacea o elettronica)
- > Fornire una prima formazione di base
- > Facilitare l'accesso ai corsi della Dentsply Sirona Academy fornendo informazioni sui contenuti e le modalità di iscrizione
- > Verificare la soddisfazione del cliente su quanto ricevuto e la coerenza con quanto esposto in fase di prevendita

### PARTECIPAZIONE AD UN CORSO DI FORMAZIONE DI BASE

presso la Dentsply Sirona Academy (se previsto, in base all'attrezzatura scelta)

### SECONDA VISITA DI UN LINE SPECIALIST (2 ORE)

successiva alla partecipazione all'eventuale corso in Academy per:

- > Facilitare l'avvio all'utilizzo dell'attrezzatura in autonomia
- > Definire eventuali esigenze di ulteriore formazione presso la Dentsply Sirona Academy, presso un CEC/CEP (Centro di Eccellenza Clinica/Protesica) o presso la sede del cliente.

## SERVIZI AGGIUNTIVI

### SUPPORTO IN STUDIO EROGATO DA UN LINE SPECIALIST

visita presso il cliente erogata a tariffa oraria di 70 € + IVA, più 50 € + IVA per la chiamata. Possibilità di un pacchetto di 10 ore di assistenza on-site a 500 € + IVA, più 50 € + IVA per la chiamata.

### PARTECIPAZIONE AD UN CORSO DI FORMAZIONE DI SECONDO LIVELLO

a pagamento, erogato dalla Dentsply Sirona Academy o da un CEC/CEP (Centro di Eccellenza Clinica/Protesica).

### SUPPORTO FORMATIVO DA REMOTO

con collegamento remoto alla apparecchiatura attraverso [TeamViewer](#), erogato dal servizio tecnico Dentsply Sirona. Per informazioni: 045.8281811

**Orari:** Lun - Ven dalle 9:00 alle 18:00 | **Tariffa:** 60 € + IVA a ticket.

### ESTENSIONE DI GARANZIA



## PROGRAMMA FEDELTA'

# Privilege Club

Dentsply Sirona premia la tua fedeltà.  
Con Dentsply Sirona Privilege Club entri a far parte di un mondo fatto di privilegi e servizi esclusivi dedicati a te e alla tua professione!



### ISCRIVITI

Iscriviti gratuitamente attraverso il sito [www.privilegeclub.info](http://www.privilegeclub.info)



### ACCUMULA PUNTI AD OGNI ACQUISTO

Accumula punti per ogni acquisto effettuato dal **1° gennaio al 31 ottobre 2021**.

**Ogni punto equivale a 1 €** e, raggiunta la soglia minima di 800 € di acquisti, puoi convertire i punti in sconti su: prodotti di Consumo e Implantoprotesi, piccole Attrezzature, Software, servizi Post-Vendita, corsi di Clinical Education e servizi di Marketing per il tuo studio.



### CONSULTA IL TUO SALDO PUNTI

**Consulta il tuo saldo punti nell'Area personale** del sito [www.privilegeclub.info](http://www.privilegeclub.info).

**Registrati alla newsletter** e segui la pagina **Facebook Dentsply Sirona Italia** per essere sempre aggiornato sulle ultime novità.



### RICHIEDI IL TUO SCONTO

Richiedi il tuo sconto all'agente Dentsply Sirona di fiducia entro il mese di dicembre 2021.



# Intego

CONFIGURAZIONE ITALIA

**3**  
ANNI DI  
GARANZIA\*



**IN OMAGGIO  
PACCHETTO  
CARE**  
del valore di **540 €**  
(dettagli a pag. 17)\*\*

## ERGONOMICO

- > Schienale e seduta con movimento sincronizzato, che consentono di seguire correttamente l'anatomia del paziente, evitando stiramenti e compressioni della schiena
- > Qualità made in Germany
- > Poltrona con portata max 185 Kg (opzionale)



**PREZZO PROMO MY DS** VALE **250** PUNTI PRIVILEGE

### Intego con LEDLight Plus

cod. R01/2021

PREZZO A PARTIRE DA

**13.200 €**  
+ IVA

### Intego con LEDView Plus

consente di aderire agli incentivi fiscali 4.0 del 2021

cod. R02/2021

PREZZO A PARTIRE DA

**13.600 €**  
+ IVA

\* Garanzia di 3 anni inclusa nel prezzo e valida su tutte le parti di ricambio a condizione che alla fine di ogni anno sia effettuata la manutenzione ordinaria del Centro di Trattamento attraverso l'acquisto di apposito kit di manutenzione. I kit di manutenzione sono offerti a prezzo promozionale con l'acquisto del Centro di Trattamento: vedi i pacchetti a pag. 17

\*\* Richiedi l'omaggio all'indirizzo e-mail [Italia-Promozioni@dentsplysirona.com](mailto:Italia-Promozioni@dentsplysirona.com) allegando prova di acquisto (verbale di installazione oppure documento di trasporto oppure fattura di acquisto)



## INTUITIVO

- > Comando joystick integrato per un pratico utilizzo
- > Gruppo idrico con bacinella estraibile e orientabile con kit bottiglia (OPZIONALE), per una qualità dell'acqua controllata
- > Slot per SD card integrato per diagnosi da remoto
- > Interfaccia di rete per connessione da remoto (solo su Intego LedView Plus)
- > Telecamera endorale a richiesta, su elemento medico o su braccetto extra per versione TS (Pacchetto Sivation, monitor da 22" incluso)

LEDLight Plus



LEDView Plus



## Lampade LedLight Plus e LedView Plus

La lampada **LEDLight Plus** offre un'illuminazione fino a 30.000 lx su 5 livelli, con un campo di luce di 160x80 mm, una temperatura del colore di 5.000 K e CRI > 90.

La lampada **LEDView Plus** offre un'illuminazione perfetta (fino a 40.000 lx su 7 livelli), con il più grande campo di luce presente sul mercato (200x100 mm), una temperatura del colore da 4.600 a 6.200 K su 3 livelli e CRI > 95.

Sia la lampada LedLight Plus che LedView Plus hanno la modalità composta reale (ISO 9680:2014) e le maniglie rimovibili, termicamente disinfettabili e sterilizzabili.

## COMPATTO

- > Design ergonomico ideato per un uso intuitivo e flussi di lavoro integrati ottimizzati
- > Minimo ingombro grazie al gruppo idrico compatto e all'elemento assistente di tipo compact



## Pedale elettronico C+

Il comando a pedale elettronico C+ permette di gestire il riunito senza utilizzo delle mani.



## Strumenti a fibra ottica

Fino a 5 posizioni degli strumenti, tutti con fibra ottica.

## OPZIONI

- > **CS INTEGO** opzione bracci a stilo (SPRIDO)
- > **TS INTEGO** opzione a cordoni pendenti
- > **AMBIDESTRO** opzione CS o TS

Le immagini sono indicative e possono essere soggette a variazioni.

Trasporto ed installazione esclusi.



## Pannello di comando EasyPad

Pannello di comando chiaro e intuitivo di serie.



## Poggiatesta a doppia articolazione

Regolabile rapidamente per adattarsi a varie situazioni di trattamento e alle diverse stature dei pazienti.

# Intego Pro

CONFIGURAZIONE ITALIA

**3**  
ANNI DI  
**GARANZIA\***



**IN OMAGGIO  
PACCHETTO  
CARE**

del valore di **540 €**  
(dettagli a pag. 17)\*\*



**INCLUSO NEL PREZZO**

> **PACCHETTO COMFORT**  
(dettagli a pag. 17)

> **1 TURBINA T2 BOOST S**  
(attacco Sirona)

> **1 ATTACCO RAPIDO**

> **1 CONTRANGOLO T2 LINE  
A40L - 1:1**

## ERGONOMICO

- > Schienale e seduta con movimento sincronizzato, che consentono di seguire correttamente l'anatomia del paziente, evitando stiramenti e compressioni della schiena
- > Qualità made in Germany
- > Poltrona con portata max 185 Kg (opzionale)



**PREZZO PROMO MY DS**

**VALE 400 PUNTI PRIVILEGE**

## Intego Pro con LEDView Plus

cod. R03/2021

PREZZO A PARTIRE DA

**18.500 €**  
+ IVA

\* Garanzia di 3 anni inclusa nel prezzo e valida su tutte le parti di ricambio a condizione che alla fine di ogni anno sia effettuata la manutenzione ordinaria del Centro di Trattamento attraverso l'acquisto di apposito kit di manutenzione. I kit di manutenzione sono offerti a prezzo promozionale con l'acquisto del Centro di Trattamento: vedi i pacchetti a pag. 17

\*\* Richiedi l'omaggio all'indirizzo e-mail [Italia-Promozioni@dentsplysirona.com](mailto:Italia-Promozioni@dentsplysirona.com) allegando prova di acquisto (verbale di installazione oppure documento di trasporto oppure fattura di acquisto)

## INTUITIVO

- > Pannello di comando touch screen EasyTouch
- > Comando joystick integrato per un pratico utilizzo
- > Slot per SD card integrato per diagnosi da remoto
- > Connessioni opzionali LAN e USB per il collegamento alla rete e ad altri dispositivi (necessarie per aderire agli incentivi fiscali 4.0 del 2021)
- > Pedale elettronico C+
- > Telecamera endorale a richiesta, su elemento medico o su braccetto extra per versione TS (Pacchetto Sivation, monitor da 22" incluso)

## DESIGN

- > Design ergonomico ideato per un uso intuitivo e flussi di lavoro integrati ottimizzati
- > Gruppo idrico integrato

## OPZIONI

- > **CS INTEGO** opzione bracci a stilo (SPRIDO)
- > **TS INTEGO** opzione a cordini pendenti
- > **AMBIDESTRO** opzione CS o TS

Le immagini sono indicative e possono essere soggette a variazioni.

Trasporto ed installazione esclusi.



### Lampada LedView Plus

LEDView Plus consente una combinazione perfetta di intensità della luce, del colore e dell'ampiezza del campo luminoso. Offre un'illuminazione perfetta (fino a 40.000 lx su 7 livelli), con il più grande campo di luce presente sul mercato (200x100 mm), una temperatura del colore da 4.600 a 6.200 K su 3 livelli e CRI > 95.

Disponibile anche come modello a soffitto o combinato con il radiografico endorale Heliodont Plus.



### Adattatori di igienizzazione integrati

Per il lavaggio automatico e lo spurgo dei cordini degli strumenti (Autopurge) e l'igienizzazione delle condutture idriche. A richiesta, lavaggio con agente chimico delle cannule di aspirazione con connettore sul gruppo idrico.

### Elemento assistente di tipo comfort

I due elementi assistente di Intego sono decisamente poco ingombranti e garantiscono massima libertà di movimento. Con il modello Comfort è possibile lavorare in modo confortevole anche senza assistente.



### Pannello di comando Easytouch

Pannello di comando che assicura maggiore facilità d'uso grazie alla tecnologia touch screen intuitiva, alle opzioni d'uso e visualizzazioni aggiuntive.

### Poggiatesta a doppia articolazione

Regolabile rapidamente per adattarsi a varie situazioni di trattamento e alle diverse stature dei pazienti.

# Sinius

CONFIGURAZIONE ITALIA

**3**  
ANNI DI  
**GARANZIA\***



**IN OMAGGIO  
PACCHETTO  
CARE**  
del valore di **540 €**  
(dettagli a pag. 17)\*\*

**Sinius**  
consente di  
aderire agli  
incentivi fiscali  
4.0 del 2021



## INCLUSO NEL PREZZO

> **PACCHETTO COMFORT**  
(dettagli a pag. 17)

> **1 TURBINA T2 BOOST S**  
(attacco Sirona)

> **1 ATTACCO RAPIDO**  
> **1 CONTRANGOLO T2 LINE**  
A40L - 1:1

> **1 CONTRANGOLO T2 LINE**  
A200L - 1:5

## EFFICIENTE

- > Soluzioni modulari integrabili per implantologia e endodonzia
- > Dispositivo d'igiene integrato
- > Qualità made in Germany

**PREZZO PROMO MY DS**

**VALE 500 PUNTI PRIVILEGE**

### Sinius

cod. R04/2021

PREZZO A PARTIRE DA

**25.900 €**  
+ IVA

### Sinius con poggiatesta motorizzato

cod. R05/2021

PREZZO A PARTIRE DA

**27.900 €**  
+ IVA

\* Garanzia di 3 anni inclusa nel prezzo e valida su tutte le parti di ricambio a condizione che alla fine di ogni anno sia effettuata la manutenzione ordinaria del Centro di Trattamento attraverso l'acquisto di apposito kit di manutenzione. I kit di manutenzione sono offerti a prezzo promozionale con l'acquisto del Centro di Trattamento: vedi i pacchetti a pag. 17

\*\* Richiedi l'omaggio all'indirizzo e-mail [Italia-Promozioni@dentsplysirona.com](mailto:Italia-Promozioni@dentsplysirona.com) allegando prova di acquisto (verbale di installazione oppure documento di trasporto oppure fattura di acquisto)



## INTUITIVO

- > Interfaccia user-friendly EasyTouch
- > Possibilità di selezionare fra tre tipologie di configurazioni adattabili alla tua metodologia clinica personale
- > Connessione diretta al network tramite LAN per servizio tecnico da remoto
- > 5 alloggiamenti per gli strumenti sull'elemento medico più un'ulteriore posizione per la telecamera integrata. Integrabile a richiesta con funzione reciprocante
- > Funzione di Endodonzia integrata (software reciprocante opzionale) e implantologia con software specifico (opzionale)
- > Accesso alle funzioni del riunito via EasyTouch e pedale di comando
- > Comando joystick integrato per un pratico utilizzo
- > Pacchetto Sivision opzionale con telecamera e monitor 22"
- > Gruppo idrico con sistema di disinfezione completo, bacinella orientabile manualmente



## VERSATILE

- > Uso ottimale degli spazi
- > Speciale sistema dinamico della poltrona
- > Posizionamento flessibile degli strumenti per medico e assistente
- > ErgoMotion - Movimento compensato di seduta e schienale: nessun effetto schiacciamento e stiramento per il paziente. La testa del paziente rimane sempre perfettamente posizionata sul poggiatesta
- > Rivestimento termodissipante e supporto lombare regolabile opzionali per un comfort del paziente davvero unico



## OPZIONI

- > **VB SINIUS** opzione carrello scorrevole (laterale)
- > **CS SINIUS** opzione bracci a stilo (SPRIDO)
- > **TS SINIUS** opzione a cordini pendenti

Le immagini sono indicative e possono essere soggette a variazioni.

Trasporto ed installazione esclusi.



### Lampada LedView Plus

LEDView Plus consente una combinazione perfetta di intensità della luce, del colore e dell'ampiezza del campo luminoso. Offre un'illuminazione perfetta (fino a 40.000 lx su 7 livelli), con il più grande campo di luce presente sul mercato (200x100 mm), una temperatura del colore da 4.600 a 6.200 K su 3 livelli e CRI > 95.

Disponibile anche come modello a soffitto o combinato con il radiografico endorale Heliodont Plus.



### Poggiatesta motorizzato

Colloca automaticamente la testa del paziente nella posizione ottimale per il trattamento, senza sforzo e con delicatezza.

### Adattatori di igienizzazione integrati

Sinius offre il massimo standard per l'igiene e un utilizzo efficiente del tempo. Componenti facilmente amovibili dei sistemi di igienizzazione integrata per una gestione facile e rapida, per eliminare ogni potenziale fonte di contaminazione.



### Carrello laterale scorrevole manuale

L'elemento medico a carrello può essere spostato manualmente nella corretta posizione con il minimo sforzo.

### Comando a pedale C+ wireless intuitivo

Posizionamento libero e senza l'ingombro di cavi, che consente ampia libertà di movimento.

# Teneo

CONFIGURAZIONE ITALIA

**3**  
ANNI DI  
**GARANZIA\***



**IN OMAGGIO  
PACCHETTO  
CARE**  
del valore di **540 €**  
(dettagli a pag. 17)\*\*

**Teneo**  
consente di  
aderire agli  
incentivi fiscali  
4.0 del 2021



## INCLUSO NEL PREZZO

- > **2 SEGGIOLINI HUGO**  
(dettagli a pag. 17)
- > **1 TURBINA T2 BOOST S**  
(attacco Sirona)
- > **1 ATTACCO RAPIDO**
- > **1 CONTRANGOLO T2 LINE  
A40L - 1:1**
- > **1 CONTRANGOLO T2 LINE  
A200L - 1:5**

## QUALITÀ E DESIGN

- > Teneo è il Centro di Trattamento allo stato dell'arte. Per le più elevate esigenze, di facile utilizzo, comfort innovativo e design di alta qualità.
- > Qualità made in Germany



**PREZZO PROMO MY DS**

**VALE 1.000 PUNTI PRIVILEGE**

**Teneo**

cod. R06/2021

PREZZO A PARTIRE DA

**44.900 €**  
+ IVA

\* Garanzia di 3 anni inclusa nel prezzo e valida su tutte le parti di ricambio a condizione che alla fine di ogni anno sia effettuata la manutenzione ordinaria del Centro di Trattamento attraverso l'acquisto di apposito kit di manutenzione. I kit di manutenzione sono offerti a prezzo promozionale con l'acquisto del Centro di Trattamento: vedi i pacchetti a pag. 17

\*\* Richiedi l'omaggio all'indirizzo e-mail [Italia-Promozioni@dentsplysirona.com](mailto:Italia-Promozioni@dentsplysirona.com) allegando prova di acquisto (verbale di installazione oppure documento di trasporto oppure fattura di acquisto)

## VERSATILE

- > 6 alloggiamenti per i manipoli (inclusa telecamera intraorale) sull'elemento medico
- > Le funzioni integrate per lo svolgimento degli interventi di implantologia ed endodonzia permettono di risparmiare tempo prezioso
- > Teneo supporta tutti i sistemi di strumenti reciprocanti più comuni, come Wave One, Wave One Gold, Reciproc e Reciproc blue

## ERGONOMICO E AUTOMATIZZATO

- > Meccanismo di elevazione della poltrona che garantisce un facile accesso
- > OrthoMotion: consente una regolazione della poltrona in cui l'angolo tra seduta e schienale non varia; ciò garantisce il massimo comfort a pazienti con mobilità ridotta
- > ErgoMotion: consente una regolazione della poltrona che evita stiramenti o compressioni alla schiena del paziente. La testa del paziente rimane sempre perfettamente posizionata sul poggiatesta
- > Supporto lombare e funzione massaggio per un comfort del paziente davvero unico
- > Telecamera endorale e interfaccia USB
- > Pedale wireless
- > Comando joystick integrato per un pratico utilizzo
- > Gruppo idrico con impianto di disinfezione integrato e bacinella orientabile motorizzata
- > Lampada operatoria di qualità: LEDview Plus
- > Elemento medico su carrello laterale scorrevole motorizzato

Le immagini sono indicative e possono essere soggette a variazioni.

Trasporto ed installazione esclusi.

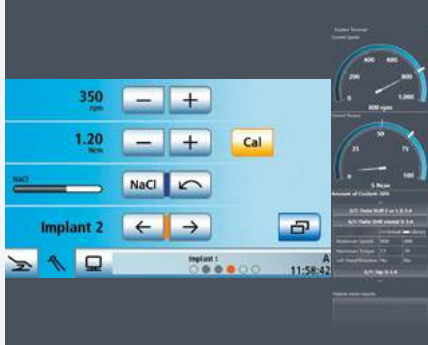

### Funzioni endodonzia e implantologia integrate

Interfaccia intuitiva e semplice per gestire le funzioni di endodonzia e implantologia integrate garantendo un migliore flusso di lavoro e un trattamento superiore.

### Poggiatesta motorizzato e schienale con funzione di massaggio e sostegno lombare

Posiziona automaticamente la testa del paziente nella posizione desiderata per il trattamento, senza sforzo e con delicatezza.



### Adattatori di igienizzazione integrati

Teneo vi permetterà di soddisfare i più severi standard in materia di prevenzione delle infezioni grazie alle sue superfici lisce e facili da pulire, ai componenti amovibili e agli adattatori integrati per l'igienizzazione. Tutto è studiato per garantire il massimo controllo delle infezioni nel minor tempo possibile e con il minor sforzo possibile, per sollevare il team da incombenze superflue e per soddisfare i più severi standard di igiene.



### Videocamera SiroCam AF+ e monitor

La telecamera SiroCam AF+ unisce eccellente qualità dell'immagine a semplicità d'uso. Monitor posizionato sul tray o su supporto per lampada per facilitare la comunicazione con il paziente.

\* 1276 x 796 / Fuoco 2 - 130 mm

### Display Easytouch da 7"

L'ampio touch screen garantisce un uso intuitivo ed autoesplicativo. È personalizzabile e aggiornabile. In modalità facile, mostra solo le funzioni necessarie in un determinato momento. La navigazione nel riunito è semplice e sicura.

# Centri di Trattamento

## Design collection

I modelli Teneo, Sinius e Intego sono sinonimo di qualità e design per lo studio odontoiatrico e combinano funzionalità, comfort ed estetica in modo armonico. Per dentisti esigenti che non si accontentano di un semplice riunito. Scegli il colore del Centro di Trattamento che maggiormente rispecchia la tua personalità.

### Colori dei rivestimenti

#### Il mondo elegante

Colori raffinati dei rivestimenti che regalano un'immagine classica e senza tempo.



#### Il mondo naturale

Tonalità calde e delicate dall'effetto rilassante.

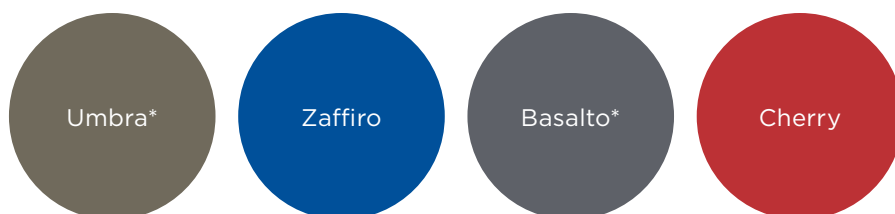

#### Il mondo vitale

Tinte brillanti e toni luminosi che creano un'atmosfera vivace e moderna.

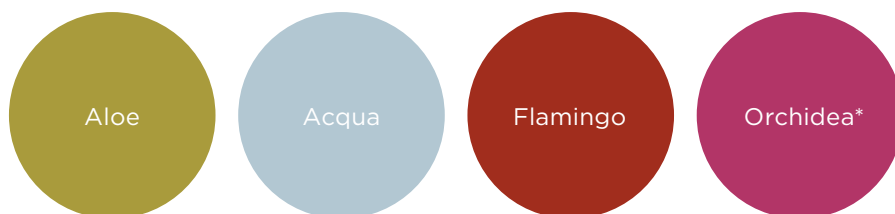

### Colori delle cuciture

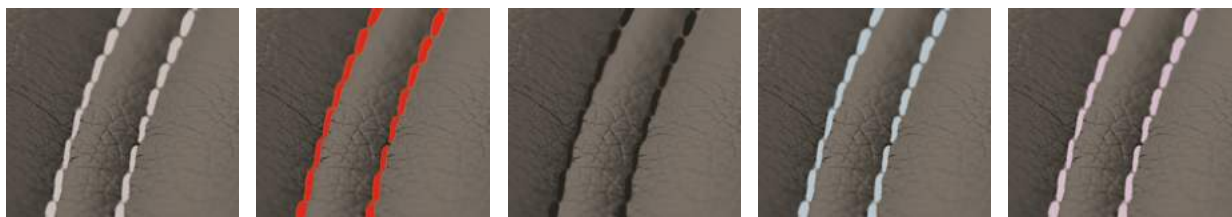

Standard

Rosso

Grigio scuro

Azzurro

Rosa

### Colori della vernice



\* Colori disponibili per l'imbottitura Lounge.





		Intego Italia	Intego Pro Italia	Sinius Italia	Sinius Italia con poggiatesta motorizzata	Teneo Italia	OFFERTA PREZZI PACCHETTI solo se acquistati insieme ai riuniti
<p>cod. P01/2021 <b>Kit bottiglia</b></p> <ul style="list-style-type: none"> <li>1 Kit bottiglia</li> </ul>	•						<b>346 €</b> anziché <del>602 €</del>
<p>cod. P02/2021 <b>Pacchetto Sivision con monitor</b></p> <p>Include telecamera Sirocam AF (1024 x 640 / Fuoco 2-130 mm) su elemento medico o elemento assistente, monitor su lampada e monitor 22" AC (non include set di cavi HDMI e PC)</p>	•	•	•	•	•		<b>4.438 €</b> anziché <del>7.740 €</del>
<p>cod. P03/2021 <b>Pacchetto Comfort</b></p> <ul style="list-style-type: none"> <li>1 Seggiolino Paul con anello poggia piedi e rotazione dello schienale a 90°</li> <li>1 Seggiolino Hugo con postura adattativa e rivestimento termodissipante e regolazione in altezza senza l'utilizzo delle mani</li> </ul>	•	•	•	•	•		<b>1.480 €</b> anziché <del>2.580 €</del>
<p>cod. P04/2021 <b>2 Kit manutenzione per Intego</b></p>	•	•					<b>585 €</b> anziché <del>972 €</del>
<p>cod. P05/2021 <b>2 Kit manutenzione per Sinus/Teneo</b></p>				•	•	•	<b>635 €</b> anziché <del>1.068 €</del>
<p>cod. P06/2021 <b>Pacchetto Care</b></p> <ul style="list-style-type: none"> <li>2 confezioni da 6 cannule di aspirazione con specchietto integrato di PUREVAC HVE Rhodium</li> <li>2 confezioni da 6 bottiglie da 1 litro di Dentosept S</li> </ul>	•	•	•	•	•		<b>in omaggio*</b> anziché <del>540 €</del>

\* Richiedi l'omaggio all'indirizzo e-mail Italia-Promozioni@dentsplysirona.com allegando prova di acquisto (verbale di installazione oppure documento di trasporto oppure fattura di acquisto).

# SiroLaser Blue

## INCLUSO NEL PACCHETTO

- > SiroLaser Blue
- > PEDALE WIRELESS
- > CORSO DI ABILITAZIONE  
COD. LASER.01



## INCLUSO CORSO DI ABILITAZIONE

presso la Dentsply Sirona Academy  
cod. LASER.01

## AMPIA GAMMA DI POSSIBILITÀ

- > SiroLaser Blue è utilizzabile in ogni campo applicativo: gestione dei tessuti molli, patologia orale, decontaminazione, biostimolazione, estetica e cosmesi
- > Le applicazioni della terapia soft laser (LLLT) possono essere delegate agli altri operatori dello studio (secondo la normativa vigente) tramite una password di sicurezza

## VERSATILITÀ

- > SiroLaser Blue è il primo laser dentale al mondo con un diodo blu (445 NM), uno rosso (660 NM) e uno infrarosso (970 NM), può essere dunque impiegato in tutte le indicazioni della terapia laser odontoiatrica

## ERGONOMIA

- > SiroLaser Blue ha una forma ergonomica e di piccole dimensioni, facile da trasportare. Wireless e con fibre ottiche monouso in confezione sterile
- > Pedale wireless incluso nell'offerta



**PREZZO PROMO MY DS** VALE **150** PUNTI PRIVILEGE

## SiroLaser Blue

cod. A01/2021

Prezzo su richiesta\*

\* Rivolgersi ai distributori partner Dentsply Sirona

Le immagini sono indicative e possono essere soggette a variazioni.

# DAC Universal S

## INCLUSO NITRADEM DIRECT CONNECT 2

sistema di trattamento dell'acqua  
+ 6 adattatori a scelta + pacchetto di  
indicatori chimici da 150 pz

NOVITÀ  
2021



DAC Universal S

## RICONDIZIONAMENTO DEGLI STRUMENTI AUTOMATIZZATO

- > Fino a 6 strumenti in circa 21 minuti incluso raffreddamento
- > Pulizia interna ed esterna, lubrificazione (se necessaria) e sterilizzazione
- > Sicurezza del processo grazie alla selezione automatica del programma Interfaccia LAN per documentazione elettronica

## SICUREZZA LEGALE

- > Con DAC Universal S si soddisfano tutti i requisiti posti dalla raccomandazione "Requisiti igienici nella preparazione di dispositivi medici" dell'Istituto Robert Koch (RKI 2012)

## FACILE DA USARE

- > Display touch con interfaccia utente intuitiva
- > Flusso di lavoro di manutenzione guidata Check & Clean



reddot

VINCITORE  
PREMIO PER  
IL DESIGN  
2020

PREZZO PROMO MY DS VALE 150 PUNTI PRIVILEGE

DAC Universal S

cod. A02/2021

6.990 €  
+ IVA

\* Per informazione sulla disponibilità del prodotto riferirsi al proprio referente Dentsply Sirona o scrivere all'indirizzo [infoweb.italia@dentsplysirona.com](mailto:infoweb.italia@dentsplysirona.com)

Le immagini sono indicative e possono essere soggette a variazioni.

Trasporto ed installazione esclusi.

DISTRIBUZIONE  
ESCLUSIVA

attraverso la rete dei  
Technology Store



# Heliodent Plus

**3** ANNI DI  
**GARANZIA**  
Inclusi sulle  
parti di ricambio\*

- > Apparecchio radiografico endorale
- > Utilizzo sicuro ed intuitivo
- > Controllabile fuori della sala radiologica grazie al controllo remoto (opzionale)
- > Lunga durata grazie all'elevata qualità dei materiali
- > Flessibile grazie ai diversi modelli
- > HF 60/70 Kw
- > Macchia focale 0,4 mm



**PREZZO PROMO MY DS** VALE **50** PUNTI PRIVILEGE

## Heliodent Plus

cod. 101/2021

**2.800 €**  
+ IVA

\* Per far sì che la garanzia sia attiva, è necessario che il cliente si registri al seguente sito: [www.dentsplysirona.com/imaging/garanzia](http://www.dentsplysirona.com/imaging/garanzia).

Il cliente deve registrarsi al sito entro 3 mesi dall'installazione della macchina.

Le immagini sono indicative e possono essere soggette a variazioni.

Trasporto ed installazione esclusi.



# Xios XG Supreme

**3** ANNI DI  
**GARANZIA**

Inclusi sulle  
parti di ricambio\*



IN OMAGGIO  
**CENTRATORI  
RINN XCP-DS FIT  
PER SENSORI\*\***  
del valore di **346 €**



FACILE  
SOSTITUZIONE  
DEL CAVO

XIOS XG Supreme

 **Dentsply  
Sirona**

- > Sensore endorale con cavo sostituibile all'occorrenza
- > Qualità di immagine eccezionale grazie all'elevata risoluzione (33,3 LP/mm) e al sensore Csl medicale ad alta definizione
- > Software Sidexis incluso, per la gestione del flusso digitale
- > Immagine ottimizzabile individualmente grazie ai filtri dinamici
- > Opzione WiFi per il trasferimento wireless delle immagini (opzionale)

**PREZZO PROMO MY DS** VALE **50 PUNTI PRIVILEGE**

**Xios XG Supreme USB taglia 1**

cod. 102/2021

**3.700 €**  
+ IVA

\* Per far sì che la garanzia sia attiva, è necessario che il cliente si registri al seguente sito: [www.dentsplysirona.com/imaging/garanzia](http://www.dentsplysirona.com/imaging/garanzia).

\*\* Richiedi l'omaggio all'indirizzo e-mail [Italia-Promozioni@dentsplysirona.com](mailto:Italia-Promozioni@dentsplysirona.com) allegando prova di acquisto (verbale di installazione oppure documento di trasporto oppure fattura di acquisto)

Il cliente deve registrarsi al sito entro 3 mesi dall'installazione della macchina.

Le immagini sono indicative e possono essere soggette a variazioni.

Trasporto ed installazione esclusi.

# Orthophos E

**3** ANNI DI  
**GARANZIA**  
Inclusi sulle  
parti di ricambio\*

**OPZIONE  
BRACCIO  
CEPH  
SINISTRO**  
senza sensore

## ENTRY LEVEL DI QUALITÀ

- > Orthophos E è l'apparecchio radiografico 2D perfetto per lo studio di odontoiatria generale
- > È disponibile la versione con braccio cefalometrico sul lato sinistro
- > Controllo remoto opzionale



**PREZZO PROMO MY DS**

**VALE 300 PUNTI PRIVILEGE**

### Orthophos E

cod. 103/2021

PREZZO A PARTIRE DA

**13.300 €**  
+ IVA

### Orthophos E Ceph Sinistro

cod. 104/2021

PREZZO A PARTIRE DA

**18.300 €**  
+ IVA



**INCLUSO  
COMPUTER,  
MONITOR E  
SOFTWARE  
SIDEXIS 4**

\* Per far sì che la garanzia sia attiva, è necessario che il cliente si registri al seguente sito: [www.dentsplysirona.com/imaging/garanzia](http://www.dentsplysirona.com/imaging/garanzia).

Il cliente deve registrarsi al sito entro 3 mesi dall'installazione della macchina.

Le immagini sono indicative e possono essere soggette a variazioni.

Trasporto ed installazione esclusi.



### Qualità delle immagini

Il sensore Csl e l'algoritmo ASTRA offrono la massima qualità delle immagini. Il software Sidexis 4 è l'espressione dell'efficienza nelle riproduzioni delle immagini ed offre una panoramica dell'intera storia clinica del paziente.

### SEMPLICE E SICURO

- > Con Orthophos E, il posizionamento del paziente è reso sicuro dai localizzatori luminosi e dai supporti serratempie e poggia-fronte motorizzati, che consentono anche di ottenere una rotazione ellittica per ogni tipo di paziente, grazie alle 30.000 curve panoramiche memorizzate
- > Semplicità d'utilizzo, grazie all'intuitivo pannello MultiPad



### Pannello MultiPad

Con il pannello MultiPad è possibile selezionare una gamma completa di esami 2D per soddisfare ogni esigenza clinica, incluso: programma PEDIATRICO con effettiva RIDUZIONE DELLA DOSE di radiazioni.



### Braccio Ceph sinistro opzionale

Il braccio ceph può essere inserito al momento dell'acquisto o in qualsiasi momento. È disponibile solo sinistro e non è provvisto di sensore dedicato.

### Posizionamento del paziente sicuro e riproducibile

Con i supporti motorizzati per tempie e fronte e misurazione automatica della larghezza delle tempie.

# Orthophos SL 2D

**3** ANNI DI  
**GARANZIA**  
Inclusi sulle  
parti di ricambio\*

**OPZIONE  
BRACCIO  
CEPH  
DESTRO E  
SINISTRO**  
con sensore  
dedicato

## RADIOGRAFICO 2D DI LIVELLO SUPERIORE

- > Il sensore DCS (Direct Sensor Conversion) è la più innovativa tecnologia di sensori per immagini ad alta risoluzione con un livello di nitidezza unico
- > La tecnologia SL (Sharp Layer) permette di lavorare interattivamente navigando all'interno delle immagini, senza necessità di radiografie aggiuntive
- > Il software Sidexis 4 è l'espressione dell'efficienza nelle riproduzioni delle immagini ed offre una panoramica dell'intera storia clinica del paziente



**PREZZO PROMO MY DS**

**VALE 550 PUNTI PRIVILEGE**

### Orthophos SL 2D

cod. 105/2021

PREZZO A PARTIRE DA

**23.700** €  
+ IVA

### Orthophos SL 2D Ceph

cod. 106/2021

PREZZO A PARTIRE DA

**32.100** €  
+ IVA



**INCLUSO  
COMPUTER,  
MONITOR E  
SOFTWARE  
SIDEXIS 4**

\* Per far sì che la garanzia sia attiva, è necessario che il cliente si registri al seguente sito: [www.dentsplysirona.com/imaging/garanzia](http://www.dentsplysirona.com/imaging/garanzia).

Il cliente deve registrarsi al sito entro 3 mesi dall'installazione della macchina.

Le immagini sono indicative e possono essere soggette a variazioni.

Trasporto ed installazione esclusi.



## PROGRAMMI

- > Gamma completa di esami 2D per soddisfare ogni esigenza clinica, incluso: programma PEDIATRICO con effettiva RIDUZIONE DELLA DOSE di radiazioni

## POSIZIONAMENTO AUTOMATICO DEL PAZIENTE

- > Il posizionamento stabile tramite il fissaggio della testa a 3 punti, le maniglie e il morso occlusale brevettato garantiscono il perfetto posizionamento del paziente, che consentono anche di ottenere una rotazione ellittica personalizzata per ogni tipo di paziente, grazie alle 30.000 curve panoramiche memorizzate
- > È possibile dotare Orthophos SL 2D di un braccio cefalometrico con sensore dedicato alle immagini in teleradiografia
- > Orthophos SL 2D è predisposto per l'aggiornamento 3D



### Morso occlusale brevettato

Il morso occlusale brevettato e i supporti poggia-fronte e serra-tempie motorizzati permettono il corretto posizionamento del paziente per immagini ferme di alta qualità.



### Sensore DCS e tecnologia Sharp Layer

Il sensore DCS (Direct Conversion Sensor) è l'esclusiva tecnologia che cattura oltre 4.000 immagini in una sola scansione, garantendo massima nitidezza e brillantezza. La tecnologia SL (Sharp Layer) adatta automaticamente la curva panoramica del sensore alle caratteristiche anatomiche del paziente e consente di navigare attraverso l'immagine permettendo di risolvere senza difficoltà anche i casi complessi.



### Predisposizione 3D disponibile

La predisposizione all'aggiornamento 3D rende SL l'apparecchio adatto per lo studio dentistico orientato al futuro.



### Opzione braccio Ceph

Il braccio cefalometrico opzionale, che include un sensore specifico per l'acquisizione delle immagini di teleradiografia, può essere installato sul lato destro o sinistro dell'unità e fornisce immagini dettagliate ad alto contrasto.

# Promozione Imaging All Inclusive!

## Acquista prodotti Dentsply Sirona per ricevere uno sconto sul tuo radiografico 3D Dentsply Sirona!

Acquista prodotti Dentsply Sirona di consumo, implantoprotesi, piccole attrezzature, software, accessori e pacchetti promo e l'abbonamento Dentsply Sirona Academy per ricevere uno sconto sull'acquisto della linea di radiografici 3D Orthophos e Axeos.

### COME FUNZIONA?

# 1

#### SCEGLI

il radiografico 3D che desideri acquistare.

# 2

#### ACQUISTA

prodotti di consumo, implantoprotesi, piccole attrezzature, software, accessori e pacchetti promo e l'abbonamento Dentsply Sirona Academy.

# 3

#### RIPORTA

il dettaglio della spesa effettuata e dell'attrezzatura scelta nell'apposito modulo insieme al tuo agente di fiducia.

# 4

#### ACQUISTA\*

il tuo radiografico 3D ad un prezzo scontato!

A fronte di un ordine di prodotti e formazione per un importo minimo di 3.000 €, ti verrà riconosciuto uno sconto di 3.000 € sull'acquisto di un Orthophos 3D.

Per Axeos l'importo minimo di spesa è di 5.000 €.

\* Consulta il regolamento e l'elenco dei depositi aderenti all'iniziativa sul sito [www.dentsplysirona.com](http://www.dentsplysirona.com). Condizioni valide per ordini di acquisto di prodotti, corsi e attrezzature perfezionati entro il 30 giugno 2021.

## ESEMPIO:

Se intendi acquistare un **Orthophos SL 3D**, con l'acquisto di almeno **3.000 €** di prodotti di consumo e/o implantoprotesi e/o piccole attrezzature e/o l'abbonamento Dentsply Sirona Academy, riceverai uno **SCONTO DI 3.000 € SUL PREZZO DI ACQUISTO** rispetto al prezzo delle promozioni My Dentsply Sirona indicato in questo catalogo.



**1. SCEGLI  
L'ATTREZZATURA  
DA ACQUISTARE**

**PREZZO  
PROMO  
MY DS**

Orthophos SL 3D 8x8  
cod. I11/2021 a partire da

**46.900 €**  
+ IVA

**3. COMPILA IL MODULO**

per ricevere il tuo sconto  
di

**3.000 €**

**2. ACQUISTA ALMENO 3.000 €**

Prodotti di consumo e/o implantoprotesi  
e/o accessori e/o pacchetti promo e/o  
piccole attrezzature e/o l'abbonamento  
Dentsply Sirona Academy.

**4. ACQUISTA IL TUO  
RADIOGRAFICO 3D!**

Dal prezzo delle Promo  
My Dentsply Sirona  
verranno sottratti 3.000 €

**acquistando  
almeno 3.000 €**

**PREZZO  
43.900 €**  
+ IVA

# Orthophos S 3D

**3** ANNI DI  
**GARANZIA**  
Inclusi sulle  
parti di ricambio\*



**INCLUSO  
COMPUTER,  
MONITOR E  
SOFTWARE  
SIDEXIS 4**

**OPZIONE  
BRACCIO  
CEPH  
DESTRO E  
SINISTRO**  
con sensore  
dedicato



**INCLUSO  
CORSO DI  
ABILITAZIONE**  
presso la Dentsply Sirona  
Academy  
cod. XRAY.01



## COMPLETO E FUNZIONALE

> Orthophos S 3D è l'unità radiologica di alta qualità con una gamma completa di servizi per ogni studio

**FUNZIONE  
LOW DOSE  
INTELLIGENTE**

**PREZZO PROMO MY DS**

**VALE 850 PUNTI PRIVILEGE**

**Orthophos S 3D 8x8**  
cod. 107/2021

PREZZO A PARTIRE DA

**37.900 €**  
+ IVA

**PROMO IMAGING  
ALL INCLUSIVE!**

ACQUISTANDO ALMENO

**3.000 €\*\***

PREZZO A PARTIRE DA

**34.900 €**  
+ IVA

VERSIONI >

**Orthophos S 3D 8X8 Ceph**  
cod. 108/2021

PREZZO A PARTIRE DA

**45.900 €** + IVA

**Orthophos S 3D 11x10**  
cod. 109/2021

PREZZO A PARTIRE DA

**42.900 €** + IVA

**Orthophos S 3D 11x10 Ceph**  
cod. 110/2021

PREZZO A PARTIRE DA

**50.900 €** + IVA

\* Per far sì che la garanzia sia attiva, è necessario che il cliente si registri al seguente sito: [www.dentsplysirona.com/imaging/garanzia](http://www.dentsplysirona.com/imaging/garanzia).

Il cliente deve registrarsi al sito entro 3 mesi dall'installazione della macchina.

\*\* La lista dei prodotti inclusi nella promozione si trova all'indirizzo <https://www.dentsplysirona.com/it-it/notizie/promo-my-dentsply-sirona-studio.html>

Le immagini sono indicative e possono essere soggette a variazioni.  
Trasporto ed installazione esclusi.



## PERFETTA QUALITÀ DELLE IMMAGINI IN 2D E 3D

### > Sensore 2D Csl Plus con funzione Autofocus

Per immagini nitide e con messa a fuoco automatica anche in casi anatomicamente difficili

### > 3D a basso dosaggio e funzione HD

Immagini 3D nella gamma di dosi di raggi X 2D e immagini ad alta risoluzione (HD) con risoluzione fino a 80 µm



## Funzione Low Dose intelligente

Permette di effettuare una diagnosi sicura senza dover esporre il paziente a radiazioni non necessarie.



## SEMPLICE, SICURO E FLESSIBILE

- > Il localizzatore EVI (Easy Volume Indicator) indica automaticamente la posizione del paziente nel volume
- > Il braccio Ceph che include un sensore specifico per l'acquisizione delle immagini in telera-diografia, fornisce immagini cefalometriche dettagliate e ricche di contrasto
- > È disponibile un'ampia varietà di volumi: dal 5x5 cm, fino a 11x10 cm per la scansione della dentatura completa, inclusi i denti del giudizio e le vie respiratorie superiori

## Esclusivo algoritmo MARS

L'esclusivo algoritmo MARS riduce gli artefatti metallici eventualmente presenti e fornisce immagini di alta qualità, evitando così errori diagnostici.

## Ampia varietà di volumi

È disponibile un'ampia varietà di volumi, dal 5x5 cm, fino ad un volume 11x10 cm per la scansione della dentatura completa, inclusi i denti del giudizio e le vie respiratorie superiori.



## Morso occlusale brevettato per il posizionamento automatico del paziente

Il morso occlusale brevettato e i supporti poggia-fronte e serra-tempie motorizzati permettono il corretto posizionamento del paziente per immagini ferme di alta qualità.

Non è necessario effettuare una scout view (con ulteriore esposizione del paziente ai raggi) per verificare il corretto posizionamento del paziente.

# Orthophos SL 3D

**3** ANNI DI  
**GARANZIA**  
Inclusi sulle  
parti di ricambio\*



**INCLUSO  
COMPUTER,  
MONITOR E  
SOFTWARE  
SIDEXIS 4**

**OPZIONE  
BRACCIO  
CEPH  
DESTRO E  
SINISTRO**  
con sensore  
dedicato



**INCLUSO  
CORSO DI  
ABILITAZIONE**  
presso la Dentsply Sirona  
Academy  
cod. XRAY.01

## TOP DI GAMMA

- > Orthophos SL 3D è lo strumento che risponde a tutte le esigenze diagnostiche dello studio
- > Gamma completa di esami 2D e 3D per soddisfare ogni esigenza clinica, incluso: programma PEDIATRICO con effettiva RIDUZIONE DELLA DOSE di radiazioni e scansione dei modelli e delle impronte
- > È possibile definire i parametri dell'immagine in base all'indicazione del caso, in un range che va da alta definizione a dose molto ridotta
- > Luce ambientale: con una selezione di oltre 30 colori, crea una atmosfera piacevole per il paziente e si integra perfettamente con il look dello studio



**FUNZIONE  
LOW DOSE  
INTELLIGENTE**

**PREZZO PROMO MY DS**

**VALE 1.000 PUNTI PRIVILEGE**

**Orthophos SL 3D 8x8**  
cod. I11/2021

PREZZO A PARTIRE DA

**46.900 €**  
+ IVA

**PROMO IMAGING  
ALL INCLUSIVE!**

ACQUISTANDO ALMENO

**3.000 €\*\***

PREZZO A PARTIRE DA

**43.900 €**  
+ IVA

VERSIONI >

**Orthophos SL 3D 8X8 Ceph**  
cod. I12/2021

PREZZO A PARTIRE DA

**54.900 €** + IVA

**Orthophos SL 3D 11x10**  
cod. I13/2021

PREZZO A PARTIRE DA

**52.900 €** + IVA

**Orthophos SL 3D 11x10 Ceph**  
cod. I14/2021

PREZZO A PARTIRE DA

**60.900 €** + IVA

\* Per far sì che la garanzia sia attiva, è necessario che il cliente si registri al seguente sito: [www.dentsplysirona.com/imaging/garanzia](http://www.dentsplysirona.com/imaging/garanzia).

Il cliente deve registrarsi al sito entro 3 mesi dall'installazione della macchina.

\*\* La lista dei prodotti inclusi nella promozione si trova all'indirizzo <https://www.dentsplysirona.com/it-it/notizie/promo-my-dentsply-sirona-studio.html>

Le immagini sono indicative e possono essere soggette a variazioni.  
Trasporto ed installazione esclusi.

## PERFETTA QUALITÀ DELLE IMMAGINI IN 2D E 3D

- > Il sensore DCS (Direct Sensor Conversion) è la più innovativa tecnologia di sensori per immagini ad alta risoluzione con un livello di nitidezza unico
- > La tecnologia SL (Sharp Layer) permette di lavorare interattivamente navigando all'interno delle immagini, senza necessità di radiografie aggiuntive
- > Grazie alla modalità "Low Dose" è possibile effettuare una diagnosi utilizzando immagini CBCT con una dose emessa paragonabile a quella dei 2D

## Sensore DCS e tecnologia Sharp Layer

Grazie al sensore DCS (l'esclusivo sensore che cattura oltre 4.000 immagini in una sola scansione) e alla tecnologia Sharp Layer è possibile non solo ottenere immagini nitide ad alta risoluzione, ma anche lavorare interattivamente.

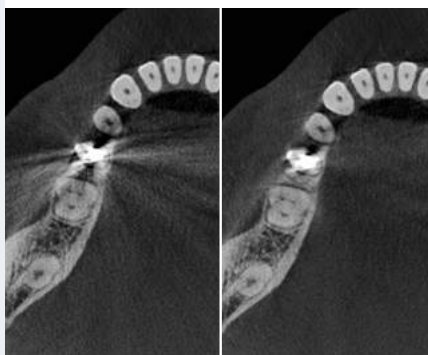

## SEMPLICE, SICURO E FLESSIBILE

- > Il localizzatore EVI (Easy Volume Indicator) indica automaticamente la posizione del paziente nel volume
- > Il braccio Ceph che include un sensore specifico per l'acquisizione delle immagini in teleraadiografia, fornisce immagini cefalometriche dettagliate e ricche di contrasto
- > È disponibile un'ampia varietà di volumi: dal 5x5 cm, fino a 11x10 cm per la scansione della dentatura completa, inclusi i denti del giudizio e le vie respiratorie superiori

## Esclusivo algoritmo MARS

L'esclusivo algoritmo MARS riduce gli artefatti metallici eventualmente presenti e fornisce immagini di alta qualità, evitando così errori diagnostici.

## Funzione Low Dose Intelligente

Permette di effettuare una diagnosi sicura senza dover esporre il paziente a radiazioni non necessarie.



## Morso occlusale brevettato per il posizionamento automatico del paziente

Il morso occlusale brevettato e i supporti poggia-fronte e serra-tempie motorizzati permettono il corretto posizionamento del paziente per immagini ferme di alta qualità. Non è necessario effettuare una scout view (con ulteriore esposizione del paziente ai raggi) per verificare il corretto posizionamento del paziente.

# Axeos

**3** ANNI DI  
**GARANZIA**  
Inclusi sulle  
parti di ricambio\*



**INCLUSO  
COMPUTER,  
MONITOR E  
SOFTWARE  
SIDEXIS 4**

**OPZIONE  
BRACCIO  
CEPH  
DESTRO E  
SINISTRO**  
con sensore  
dedicato



**INCLUSO  
CORSO DI  
ABILITAZIONE**  
presso la Dentsply Sirona  
Academy  
cod. XRAY.01

## IL PUNTO DI RIFERIMENTO PER IL DIGITALE

- > Axeos è il radiografico 2D/3D di riferimento dello studio digitale, che combina un ampio FoV con una definizione dell'immagine superiore anche a dosi ridotte di radiazioni: per una diagnosi completa a supporto di tutti i trattamenti.

## IL GIUSTO CAMPO VISIVO (FoV) PER OGNI CASO

- > Esaminare un'area precisa con un FoV di  $\varnothing$  5 cm x 5,5 cm o valutare la dentatura completa comprese le articolazioni temporo-mandibolari con un FoV di  $\varnothing$  17 cm x 13 cm.



**FUNZIONE  
LOW DOSE  
INTELLIGENTE**

**PREZZO PROMO MY DS**

**VALE 1.500 PUNTI PRIVILEGE**

Axeos  
cod. 115/2021

PREZZO A PARTIRE DA

**77.900 €**  
+ IVA

**PROMO IMAGING  
ALL INCLUSIVE!**

ACQUISTANDO ALMENO

**5.000 €\*\***

PREZZO A PARTIRE DA

**72.900 €**  
+ IVA

VERSIONI >

Axeos Ceph destro o sinistro  
cod. 116/2021

PREZZO A PARTIRE DA

**85.900 €** + IVA

\* Per far sì che la garanzia sia attiva, è necessario che il cliente si registri al seguente sito: [www.dentsplysirona.com/imaging/garanzia](http://www.dentsplysirona.com/imaging/garanzia).

Il cliente deve registrarsi al sito entro 3 mesi dall'installazione della macchina.

\*\* La lista dei prodotti inclusi nella promozione si trova all'indirizzo <https://www.dentsplysirona.com/it-it/notizie/promo-my-dentsply-sirona-studio.html>

Le immagini sono indicative e possono essere soggette a variazioni.  
Trasporto ed installazione esclusi.



NOVITÀ

## ESCLUSIVO ALGORITMO MARS

- > L'esclusivo algoritmo MARS riduce gli artefatti metallici eventualmente presenti e fornisce immagini di alta qualità, evitando così errori diagnostici

## SENSORE DCS E TECNOLOGIA SHARP LAYER

- > Il sensore DCS (Direct Sensor Conversion) è la più innovativa tecnologia di sensori per immagini ad alta risoluzione con un livello di nitidezza unico
- > La tecnologia autofocus adatta automaticamente lo strato nitido all'anatomia individuale del paziente. Lo Sharp Layer selezionato automaticamente elimina ogni selezione manuale. Tutte le strutture anatomiche sono chiaramente visualizzate.
- > Grazie alla modalità "Low Dose" è possibile effettuare una diagnosi utilizzando immagini CBCT con una dose emessa paragonabile a quella dei 2D



### Con tutto a portata di mano

Armadietto per il posizionamento degli strumenti collocato sul lato sinistro e destro con interno illuminato per avere tutto a portata di mano.

### Axeos con Ceph

Ricostruzione Ceph 3D in Sidexis 4 in 3D



### EasyPad

Passaggio semplice tra 2D, Ceph e 3D. Simboli autoesplicativi. Area selezionata evidenziata. Selezione con un clic di HD, SD, Low Dose. Messaggi di aiuto visualizzati. Guida visiva del corretto blocco del morso.

### Morso occlusale brevettato per il posizionamento automatico del paziente

Il morso occlusale brevettato e i supporti poggia-fronte e serra-tempie motorizzati permettono il corretto posizionamento del paziente per immagini ferme di alta qualità. Non è necessario effettuare una scout view (con ulteriore esposizione del paziente ai raggi) per verificare il corretto posizionamento del paziente.

## SEMPRE CONNESSO

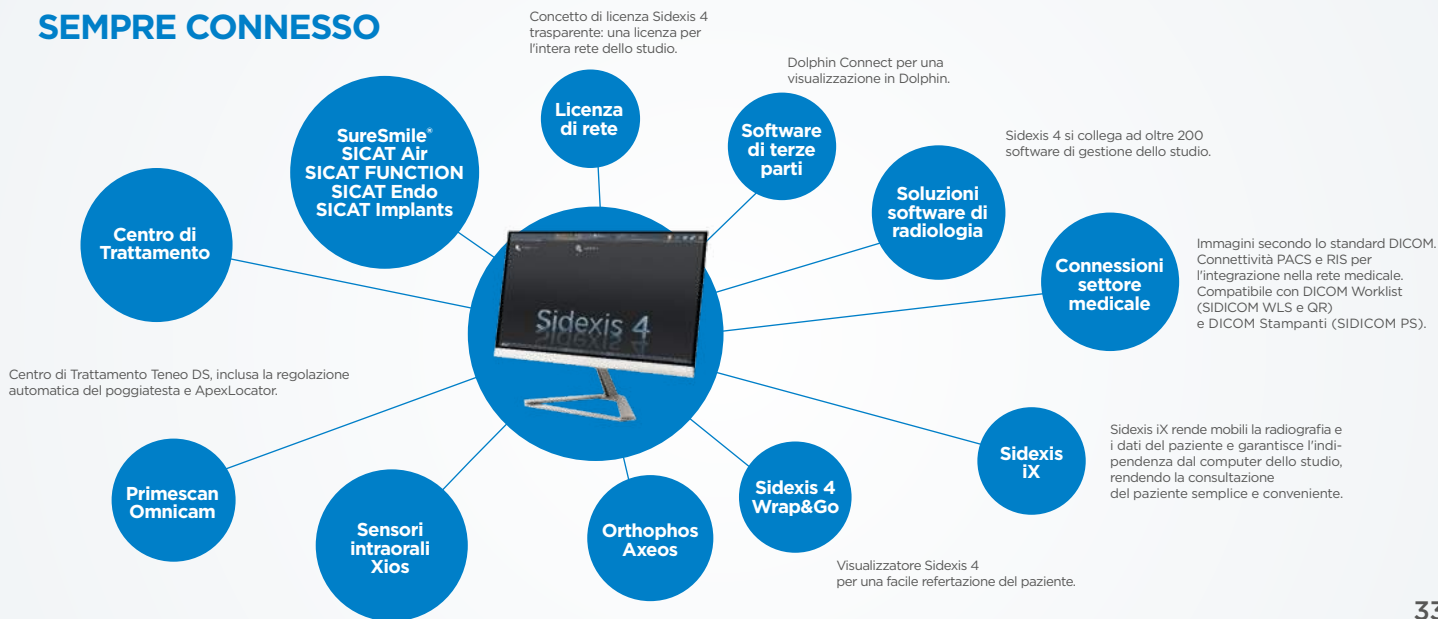

# Software di chirurgia guidata Simplant 18.5

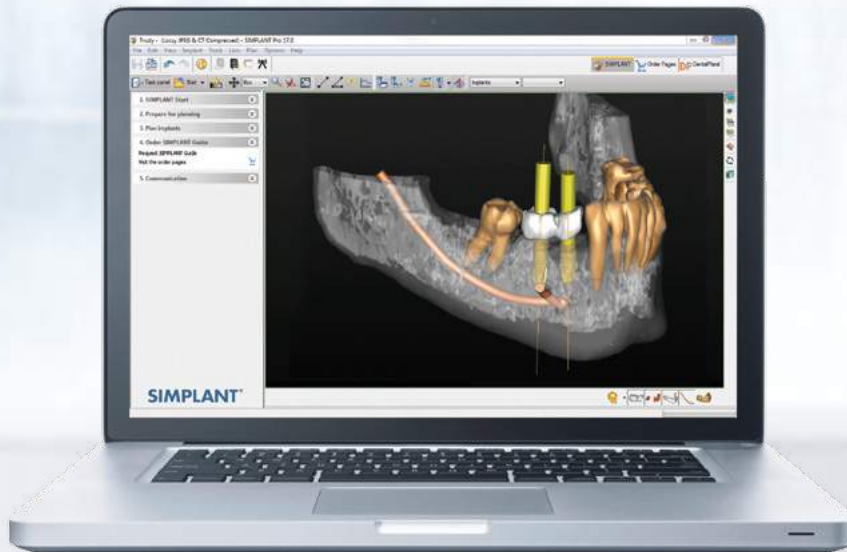

## Caratteristiche:

- > Piattaforma unica di diagnosi e pianificazione implantare compatibile con qualsiasi file DICOM e STL
- > Libreria completamente aperta con oltre 10.000 piattaforme implantari
- > Produzione di dime Pilot, Universal e Safe\*
- > Produzione di dime a supporto osseo, dentale e mucoso
- > Produzione e spedizione garantita entro 48h
- > Possibilità di ricevere il file della dima in formato STL per la stampa locale

## Servizi a supporto:

- > Formazione di base inclusa con l'acquisto del software
- > Formazione avanzata disponibile ed erogata nella nostra Academy da clinici di fama internazionale
- > Assistenza gratuita per ogni tipo di necessità

## Sicurezza clinica:

- > Servizio di controllo dei parametri clinici per la pianificazione da parte dei nostri esperti
- > Stabilità, precisione e sicurezza garantite da Simplant\*\*

## PREZZO PROMO

**Software Simplant 18.5 o licenza aggiuntiva Simplant 18.5  
in promozione al 50% con acquisto di Radiografici 3D**



**CORSO DI  
FORMAZIONE BASE  
GRATUITO**  
con l'acquisto del Software  
Simplant 18.5

### Licenza Simplant 18.5 \*\*\*

**1.943 €**  
+ IVA

Prodotto disponibile per  
l'acquisto attraverso il venditore  
Dentsply Sirona di riferimento

### Licenza aggiuntiva Simplant 18.5 \*\*\*

**525 €**  
+ IVA

Prodotto disponibile per  
l'acquisto attraverso il venditore  
Dentsply Sirona di riferimento

\*Con la guida Safe puoi utilizzare il kit di chirurgia guidata della tua sistemica implantare. Verifica la compatibilità con il tuo referente DentsplySirona.

\*\* In base alla tua pianificazione, Simplant effettua il disegno e la progettazione della dima in base ai propri parametri derivanti da oltre 20 anni di esperienza in implantologia computer guidata.

\*\*\* Contatta [Italia-Promozioni@dentsplysirona.com](mailto:Italia-Promozioni@dentsplysirona.com) per accedere alla promozione allegando prova di acquisto (verbale di installazione oppure documento di trasporto oppure fattura di acquisto)

# Impronta digitale per il workflow dallo studio al laboratorio



- |  |   |  |   |
|--|---|--|---|
| <b>1</b>   | <b>2</b>  | <b>3</b>   | <b>4</b>  |
| <p><b>IMPRONTA DIGITALE</b><br/> <i>Primescan Omnicam 2.0</i><br/> <i>Omnicam AF</i></p> <p>Con gli scanner intraorali Dentsply Sirona è possibile prendere impronte digitali in studio ed inserirle nel flusso di lavoro che coinvolge il laboratorio odontotecnico: una volta presa l'impronta, la scansione viene inviata al laboratorio in modo semplice e sicuro grazie al portale Connect Case Center.</p> | <p><b>SOFTWARE DI PROGETTAZIONE</b><br/> <i>Software inLab 20.0</i></p> <p>Una volta ricevuto il file della scansione completa, il laboratorio progetta il restauro attraverso il proprio software.</p> | <p><b>PRODUZIONE</b><br/> <i>inLab MC X5</i><br/> <i>inLab MC XL</i></p> <p>Il restauro progettato viene fresato dal laboratorio attraverso la propria unità di fresaggio.</p> | <p><b>FINALIZZAZIONE</b><br/> <i>inLab Profire</i></p> <p>L'ultimo passaggio in laboratorio prevede la finalizzazione del restauro attraverso il forno ed il programma di sinterizzazione più adatto al materiale utilizzato.</p> |

Per ricevere maggiori informazioni consulta le Promo My Dentsply Sirona dedicate ai Laboratori Odontotecnici.

# Primescan

**NUOVO  
SOFTWARE  
CONNECT  
5.2**



**INCLUSO  
TRAINING  
A CURA DI  
UN LINE  
SPECIALIST**  
presso la Dentsply  
Sirona Academy

## L'IGIENE QUOTIDIANA SU CUI PUOI CONTARE

- > Dispositivo medico
- > Concetto di igiene completo grazie ad un'ampia scelta di puntali
- > Finestra di scansione completamente chiusa per prevenire l'infiltrazione di liquidi durante la scansione
- > Interfaccia touch per uno standard di igiene più alto rispetto alla tastiera tradizionale



**IN OMAGGIO  
PACCHETTO  
DISINFEZIONE  
+ 1 SOFTWARE**  
del valore di **3.730 €**  
(dettagli a pag. 39)\*\*

## ACCURATEZZA, SEMPLICITÀ D'USO E VELOCITÀ

- > Accuratezza: l'innovativo sensore Smart Pixel processa più di 1.000.000 di punti 3D al secondo, elaborando dati altamente realistici ed accurati dal dente singolo all'arcata completa
- > Semplicità d'uso: grazie all'ampio campo visivo, Primescan permette di catturare aree molto estese su tutte le superfici dentali, compresi i metalli
- > Velocità: il processore intelligente ottimizza l'interazione con il software inviando esattamente i dati che devono essere elaborati

## SOFTWARE CONNECT 5.2

- > Supporta il trasferimento di dati al tuo laboratorio odontotecnico di fiducia
- > Rende il trasferimento di dati sicuro grazie al Connect Case Center Inbox
- > Facilmente upgradabile al workflow chairside CEREC
- > Workflow integrato con exocad



**PREZZO PROMO MY DS** VALE **1.000** PUNTI PRIVILEGE

**Primescan**

cod. C01/2021

**39.900 €**  
+ IVA

\* Richiedi l'omaggio all'indirizzo e-mail [Italia-Promozioni@dentsplysirona.com](mailto:Italia-Promozioni@dentsplysirona.com) allegando prova di acquisto (verbale di installazione oppure documento di trasporto oppure fattura di acquisto).

Le immagini sono indicative e possono essere soggette a variazioni.

Trasporto ed installazione esclusi.



# Omnacam 2.0

## NUOVO SOFTWARE CONNECT 5.2



**INCLUSO TRAINING A CURA DI UN LINE SPECIALIST**  
presso lo studio del cliente

## NUOVO ACQUISITION CENTER

- > Dispositivo medico
- > Interfaccia touch che garantisce uno standard di igiene più alto rispetto alla tastiera tradizionale
- > Schermo facilmente orientabile per un'ottima ergonomia
- > Batteria della durata di 60 minuti per garantire il massimo della flessibilità (non inclusa)

## SOFTWARE CONNECT 5.2

- > Supporta il trasferimento di dati al tuo laboratorio odontotecnico di fiducia
- > Rende il trasferimento di dati sicuro grazie al Connect Case Center Inbox
- > Facilmente upgradabile al workflow chairside CEREC
- > Workflow integrato con exocad



**IN OMAGGIO PACCHETTO DISINFEZIONE + 1 SOFTWARE**  
del valore di **3.730 €**  
(dettagli a pag. 39)\*\*

## VANTAGGIO CONDIVISO

- > La più piccola telecamera intraorale presente sul mercato
- > Offre scansioni senza impiego di polvere e aggiornamenti del software continui
- > Grazie all'opzione di esportazione dei dati in formato STL, è possibile rafforzare lo scambio di informazioni tra studio e laboratorio

**PREZZO PROMO MY DS VALE 500 PUNTI PRIVILEGE**

**Omnacam 2.0**

cod. C02/2021

**24.900 €**  
+ IVA

\* Richiedi l'omaggio all'indirizzo e-mail [Italia-Promozioni@dentsplysirona.com](mailto:Italia-Promozioni@dentsplysirona.com) allegando prova di acquisto (verbale di installazione oppure documento di trasporto oppure fattura di acquisto).



Le immagini sono indicative e possono essere soggette a variazioni.

Trasporto ed installazione esclusi.

# Omnacam AF



**INCLUSO  
TRAINING  
A CURA DI  
UN LINE  
SPECIALIST**  
presso lo studio  
del cliente

## VARIANTE DA TAVOLO

- > Dispositivo medico
- > Omnicam AF è formata da Omnicam, supporto incluso, e da un PC con monitor
- > È possibile scegliere tra un monitor da 19" o 24" (incluso) oppure usare il monitor del proprio studio

## ERGONOMICA

- > Questo piccolo scanner intraorale è stato progettato per la massima maneggevolezza
- > È sufficiente spostare lo scanner scorrendo sui denti con un singolo movimento e i dati generano un modello 3D a colori



**IN OMAGGIO  
PACCHETTO  
DISINFEZIONE  
+ 1 SOFTWARE**  
del valore di **3.230 €**  
(dettagli a pag. 39)\*\*

## VANTAGGIO CONDIVISO

- > La più piccola telecamera intraorale presente sul mercato
- > Offre scansioni senza impiego di polvere
- > Grazie all'opzione di esportazione dei dati in formato STL, è possibile rafforzare lo scambio di informazioni tra studio e laboratorio



**PREZZO PROMO MY DS** VALE **350** PUNTI PRIVILEGE

**Omnacam AF**

cod. C04/2021

**19.900 €**  
+ IVA

\* Richiedi l'omaggio all'indirizzo e-mail [Italia-Promozioni@dentsplysirona.com](mailto:Italia-Promozioni@dentsplysirona.com) allegando prova di acquisto (verbale di installazione oppure documento di trasporto oppure fattura di acquisto).

Le immagini sono indicative e possono essere soggette a variazioni.

Trasporto ed installazione esclusi.

# Impronta digitale

Consulta la tabella per conoscere i dettagli delle offerte promozionali

		<b>PACCHETTO DISINFEZIONE</b> del valore di 230€	<b>1 SOFTWARE OMAGGIO</b> del valore minimo di 3.000 €	<b>TRAINING A CURA DI UN LINE SPECIALIST</b> presso lo studio del cliente
	cod. C01/2021 <b>Primescan</b> Prezzo di Lancio <b>39.900 € + IVA</b>	in omaggio	in omaggio a scelta tra Oracheck, Ortho 2.0 e InLab (base+interfacce)	•
	cod. C02/2021 <b>Omniscam 2.0</b> Prezzo Promo My DS <b>24.900 € + IVA</b>	in omaggio	in omaggio a scelta tra Oracheck, Ortho 2.0 e InLab (base+interfacce)	•
	cod. C04/2021 <b>Omniscam AF</b> Prezzo Promo My DS <b>19.900 € + IVA</b>	in omaggio	in omaggio disponibile solo InLab (base+interfacce) del valore di 3.000 €	•

# Workflow digitale

## per la Single Visit Dentistry



1

**IMPRONTA DIGITALE**

CEREC Primescan  
CEREC Omnicam 2.0  
CEREC Omnicam AF

Scegliendo impronte digitali con gli scanner intraorali Dentsply Sirona potrete risparmiare ai vostri pazienti il fastidio del cucchiaino per la presa d'impronta tradizionale: le riprese in 3D precise e nei colori naturali consentono di ottenere un'impronta in modo semplice, intuitivo ed ergonomico.

2

**SOFTWARE DI PROGETTAZIONE**

Software CEREC

Dopo aver analizzato la scansione completa, il software di progettazione CEREC propone restauri di grandissima precisione e qualità.

3

**PRODUZIONE**

CEREC Primemill  
CEREC MC XL  
CEREC MC X

Il restauro progettato viene fresato attraverso l'unità di molaggio e fresaggio CEREC Primemill / CEREC MC XL / CEREC MC X, sfruttando la perfetta sincronizzazione con il software CEREC.

4

**FINALIZZAZIONE**

CEREC SpeedFire

Infine, il restauro viene finalizzato grazie al forno CEREC SpeedFire, il forno di sinterizzazione più piccolo e veloce esistente sul mercato che può sinterizzare una corona in soli 10-15 minuti.

# CEREC Primescan

**NUOVO  
SOFTWARE  
CEREC  
5.2**



**INCLUSO  
CORSO DI  
ABILITAZIONE<sup>1</sup>**  
presso la Dentsply  
Sirona Academy  
cod. CEREC.01



**IN OMAGGIO  
PACCHETTO  
DISINFEZIONE  
+ 1 SOFTWARE**  
del valore di **3.730 €**  
(dettagli a pag. 48)\*\*

## **ACCURATEZZA, SEMPLICITÀ D'USO E VELOCITÀ**

- > Accuratezza: l'innovativo sensore Smart Pixel processa più di 1.000.000 di punti 3D al secondo, elaborando dati altamente realistici ed accurati dal dente singolo all'arcata completa
- > Semplicità d'uso: grazie all'ampio campo visivo, Primescan permette di catturare aree molto estese su tutte le superfici dentali, compresi i metalli
- > Velocità: il processore intelligente ottimizza l'interazione con il software inviando esattamente i dati che devono essere elaborati

## **L'IGIENE QUOTIDIANA SU CUI PUOI CONTARE**

- > Dispositivo medico
- > Concetto di igiene completo grazie ad un'ampia scelta di puntali
- > Finestra di scansione completamente chiusa per prevenire l'infiltrazione di liquidi durante la scansione
- > Interfaccia touch per uno standard di igiene più alto rispetto alla tastiera tradizionale

## **SOFTWARE CEREC 5.2**

- > Supporta il flusso chairside per realizzare trattamenti in Single Visit Dentistry
- > Opzioni flessibili per l'esportazione dei dati



**PREZZO PROMO MY DS** VALE **1.200** PUNTI PRIVILEGE

**CEREC Primescan**

cod. C06/2021

**58.900 €**  
+ IVA

\* Richiedi l'omaggio all'indirizzo e-mail [Italia-Promozioni@dentsplysirona.com](mailto:Italia-Promozioni@dentsplysirona.com) allegando prova di acquisto (verbale di installazione oppure documento di trasporto oppure fattura di acquisto).

<sup>1</sup> Disponibile a partire da maggio 2021. Fino a maggio 2021 sarà disponibile come alternativa il corso di abilitazione CEREC.01.WEB.

Le immagini sono indicative e possono essere soggette a variazioni.

Trasporto ed installazione esclusi.



# CEREC Omnacam 2.0

## NUOVO SOFTWARE CEREC 5.2



**INCLUSO  
CORSO DI  
ABILITAZIONE<sup>1</sup>**  
presso la Dentsply  
Sirona Academy  
cod. CEREC.01



**IN OMAGGIO  
PACCHETTO  
DISINFETTAZIONE  
+ 1 SOFTWARE**  
del valore di **3.730 €**  
(dettagli a pag. 48)\*\*

## NUOVO ACQUISITION CENTER

- > Dispositivo medico
- > Interfaccia touch che garantisce uno standard di igiene più alto rispetto alla tastiera tradizionale
- > Schermo facilmente orientabile per un'ottima ergonomia
- > Batteria della durata di 60 minuti per garantire il massimo della flessibilità (non inclusa)

## SOFTWARE CEREC 5.2

- > Supporta il flusso chairside per realizzare trattamenti in Single Visit Dentistry
- > Opzioni flessibili per l'esportazione dei dati



## VANTAGGIO CONDIVISO

- > La più piccola telecamera intraorale presente sul mercato
- > Offre scansioni senza impiego di polvere e aggiornamenti del software continui
- > Grazie all'opzione di esportazione dei dati in formato STL, è possibile rafforzare lo scambio di informazioni tra studio e laboratorio

**PREZZO PROMO MY DS** VALE **850** PUNTI PRIVILEGE

**CEREC Omnicam 2.0**

cod. C07/2021

**39.900 €**  
+ IVA

\* Richiedi l'omaggio all'indirizzo e-mail [Italia-Promozioni@dentsplysirona.com](mailto:Italia-Promozioni@dentsplysirona.com) allegando prova di acquisto (verbale di installazione oppure documento di trasporto oppure fattura di acquisto).

<sup>1</sup> Disponibile a partire da maggio 2021. Fino a maggio 2021 sarà disponibile come alternativa il corso di abilitazione CEREC.01.WEB.

Le immagini sono indicative e possono essere soggette a variazioni.

Trasporto ed installazione esclusi.

# CEREC Primemill



## INCLUSO CORSO DI ABILITAZIONE<sup>1</sup>

presso la Dentsply  
Sirona Academy  
cod. CEREC.01



IN OMAGGIO  
**BLOCCHETTI  
CELTRA DUO**  
del valore di **390 €**

INCLUSO  
**ASPIRATORE**



## QUALITÀ

- > L'accuratezza del fresaggio offre risultati predicibili ed estremamente naturali

## SEMPLICITÀ D'USO

- > CEREC Primemill definisce nuovi standard di semplicità d'uso, semplificando la sua integrazione nel flusso di lavoro quotidiano dello studio

## VELOCITÀ

- > CEREC Primemill, l'unità di fresaggio Dentsply Sirona più veloce di sempre, realizza una corona in zirconia in meno di 5 minuti, permettendo di completare l'intero trattamento in circa 1 ora

## VERSATILITÀ

- > CEREC Primemill permette di scegliere tra il fresaggio a secco o umido e il molaggio a umido; inoltre, è compatibile con un'ampia gamma di materiali per offrirvi la soluzione migliore per ogni tipo di trattamento

**PREZZO PROMO MY DS** VALE **1.500** PUNTI PRIVILEGE

## CEREC Primemill

cod. C11/2021

**49.900 €**  
+ IVA

<sup>1</sup> Disponibile a partire da maggio 2021. Fino a maggio 2021 sarà disponibile come alternativa il corso di abilitazione CEREC.01.WEB.

Le immagini sono indicative e possono essere soggette a variazioni.

Trasporto ed installazione esclusi.

# CEREC MC X e CEREC MC XL



**INCLUSO  
CORSO DI  
ABILITAZIONE<sup>1</sup>**  
presso la Dentsply  
Sirona Academy  
cod. CEREC.01

**INCLUSO  
inLab  
SOFTWARE  
CAM 20 e  
RECEIVER  
WIRELESS**



**IN OMAGGIO  
BLOCCHETTI  
CELTRA DUO**  
del valore di **390 €**

## UNITÀ DI FRESAGGIO CEREC

> Le unità di fresaggio CEREC sono perfettamente sincronizzate con il software CEREC per risultati eccellenti in pochi minuti



### CEREC MC X

- > Gamma completa di soluzioni chairside con blocchetti di dimensioni fino a 40 mm, inclusi ponti e abutment
- > Produzione di dime chirurgiche CEREC Guide 2 e CEREC Guide 3

### CEREC MC XL

- > Gamma completa di soluzioni per lo studio e per il laboratorio con blocchetti di dimensioni fino a 85 mm
- > Opzione molaggio "extrafine" disponibile
- > Produzione di dime chirurgiche CEREC Guide 2 e CEREC Guide 3
- > Massimo comfort e semplicità d'uso grazie ai 4 motori e all'intuitivo touch screen

**PREZZO PROMO MY DS** VALE **450** PUNTI PRIVILEGE

VALE **700** PUNTI PRIVILEGE

### CEREC MC X

cod. C09/2021

### CEREC MC XL

cod. C10/2021

**24.900 €**  
+ IVA

**34.900 €**  
+ IVA

<sup>1</sup> Disponibile a partire da maggio 2021. Fino a maggio 2021 sarà disponibile come alternativa il corso di abilitazione CEREC.01.WEB.

Le immagini sono indicative e possono essere soggette a variazioni.

Trasporto ed installazione esclusi.

# CEREC SpeedFire



## INCLUSO CORSO

presso la Dentsply Sirona Academy  
cod. CEREC.AESTHETIC

## SOLO POCHI MINUTI

- > Sinterizzazione di una corona anatomica completa in ossido di zirconio in soli 10-15 minuti
- > Sinterizzazione, glasatura e cristallizzazione di tutti i materiali disponibili sul mercato



## IL FORNO IDEALE PER LO STUDIO ODONTOIATRICO

- > CEREC SpeedFire è il forno di sinterizzazione più piccolo e più rapido presente sul mercato
- > Rende disponibili i vantaggi dei restauri anatomici completi in ossido di zirconio anche per il trattamento chairside



## INTEGRATO

- > Assegnazione automatica dell'ordine: il software CEREC invia un ordine al forno con tutte le informazioni necessarie
- > La camera di cottura può contenere 3 corone singole o un ponte composto fino a 3 elementi

PREZZO PROMO MY DS **VALE 200 PUNTI PRIVILEGE**

CEREC SpeedFire

cod. C12/2021

**8.900 €**  
+ IVA

Le immagini sono indicative e possono essere soggette a variazioni.

Trasporto ed installazione esclusi.

# Sistema CEREC per la Single Visit Dentistry



**INCLUSO CORSO DI ABILITAZIONE<sup>1</sup>**  
presso la Dentsply Sirona Academy  
cod. CEREC.01



**IN OMAGGIO PACCHETTO DISINFEZIONE**  
del valore di **230 €**  
(dettagli a pag. 00)\*\*

**IN OMAGGIO BLOCCHETTI CELTRA DUO**  
del valore di **390 €**

## IL PASSAGGIO SICURO AL CHAIRSIDE

- > CEREC è sinonimo di 35 anni di esperienza CAD/CAM
- > Lo schermo touch rende l'interfaccia ancora più intuitiva e semplice da utilizzare
- > Possibilità di utilizzare il materiale più adatto per ogni esigenza clinica, scegliendo tra fresaggio a secco o molaggio a umido



## IL FLUSSO DI LAVORO INTEGRATO

- > CEREC è il sistema in grado di offrire restauri completi in una unica seduta
- > La telecamera è integrata al fresatore attraverso il software CEREC: il passaggio dalla presa d'impronta, alla progettazione e al fresaggio sarà semplice e veloce
- > Il software CEREC invia automaticamente un ordine al forno con tutte le informazioni necessarie

## I RESTAURI CHAIRSIDE IN OSSIDO DI ZIRCONIO CON CEREC SpeedFire

- > Grazie al forno SpeedFire, sarà possibile realizzare restauri anatomici completi in ossido di zirconio anche nei trattamenti chairside
- > Con CEREC Primemill, sarà possibile fresare una corona in zirconia in 5 minuti
- > Sinterizzazione della corona in 10-15 minuti

**PREZZO PROMO MY DS** VALE **1.150 PUNTI PRIVILEGE**

**CEREC Omnicam AF + CEREC MC X + CEREC SpeedFire + CEREC Club**

cod. C17/2021

A PARTIRE DA

**63.064 €**  
+ IVA

\* Richiedi l'omaggio all'indirizzo e-mail [Italia-Promozioni@dentsplysirona.com](mailto:Italia-Promozioni@dentsplysirona.com) allegando prova di acquisto (verbale di installazione oppure documento di trasporto oppure fattura di acquisto).

<sup>1</sup> Disponibile a partire da maggio 2021. Fino a maggio 2021 sarà disponibile come alternativa il corso di abilitazione CEREC.01.WEB.

Le immagini sono indicative e possono essere soggette a variazioni.

Trasporto ed installazione esclusi.



# CEREC Club

## VANTAGGI DEL CLUB

- > Accesso agli aggiornamenti e agli upgrade software più recenti per l'intera vita del sistema
- > Garanzie esclusive sulle parti di ricambio e sui kit di manutenzione
- > Prodotti e servizi aggiornati a prezzi speciali

## SICUREZZA QUOTIDIANA

- > Garanzia di innovazione: aggiornamenti e upgrade dei software
- > Sicurezza dell'investimento: garanzia sulle parti di ricambio, sui kit di manutenzione e sull'upgrade dei PC
- > Supporto costante: assistenza completa per tutta la vita del sistema

### PREZZO PROMO MY DS

**CEREC Club  
Pacchetto Impronta Digitale**  
cod. C13/2021

**CEREC Club  
Pacchetto Chairside**  
cod. C14/2021

**CEREC Club  
Pacchetto Software**  
cod. C15/2021

**3.564 €**  
+ IVA

**7.164 €**  
+ IVA

**3.564 €**  
+ IVA

Per scoprire quale sia il **CEREC Club** più adatto alle tue esigenze e per avere informazioni commerciali, **contatta il tuo deposito di fiducia.**

# CEREC

Consulta la tabella per conoscere i dettagli delle offerte promozionali

		Receiver wireless	Aspiratore	Pacchetto disinfezione del valore di 230€	Blocchetti Celtra Duo del valore di 390€	1 software omaggio, del valore minimo di 3.000 €	Corso di abilitazione presso la Dentsply Sirona Academy
	cod. C06/2021 <b>CEREC Primescan</b> Prezzo di Lancio <b>58.900 € + IVA</b>			in omaggio		in omaggio a scelta tra Oracheck, Ortho 2.0 e InLab (base+interfacce)	CEREC.01 o CEREC.01.WEB
	cod. C07/2021 <b>CEREC Omnicam 2.0</b> Prezzo Promo My DS <b>39.900 € + IVA</b>			in omaggio		in omaggio a scelta tra Oracheck, Ortho 2.0 e InLab (base+interfacce)	CEREC.01 o CEREC.01.WEB
	cod. C08/2021 <b>CEREC Omnicam AF</b> Prezzo Promo My DS <b>23.900 € + IVA</b>			in omaggio		in omaggio disponibile solo InLab (base+interfacce) del valore di 3.000 €	CEREC.01 o CEREC.01.WEB
	cod. C11/2021 <b>CEREC Primemill</b> Prezzo di Lancio <b>49.900 € + IVA</b>		in omaggio		in omaggio		CEREC.01 o CEREC.01.WEB
	cod. C10/2021 <b>CEREC MC XL</b> Prezzo Promo My DS <b>34.900 € + IVA</b>	in omaggio			in omaggio	in omaggio disponibile solo InLab CAM 20	CEREC.01 o CEREC.01.WEB
	cod. C09/2021 <b>CEREC MC X</b> Prezzo Promo My DS <b>24.900 € + IVA</b>	in omaggio			in omaggio	in omaggio disponibile solo InLab CAM 20	CEREC.01 o CEREC.01.WEB
	cod. C12/2021 <b>CEREC SpeedFire</b> Prezzo Promo My DS <b>8.900 € + IVA</b>						CEREC. AESTHETIC

# Sistema completo CEREC

Consulta la tabella per conoscere i dettagli delle offerte promozionali



	cod. C17/2021	cod. C18/2021	cod. C19/2021	cod. C20/2021	cod. C21/2021	cod. C22/2021	cod. C23/2021	cod. C24/2021	cod. C25/2021
<b>PREZZO PROMO MY DS</b>	<b>63.064 €</b> + IVA	<b>73.064 €</b> + IVA	<b>88.064 €</b> + IVA	<b>80.864 €</b> + IVA	<b>90.864 €</b> + IVA	<b>105.864 €</b> + IVA	<b>99.864 €</b> + IVA	<b>109.864 €</b> + IVA	<b>124.864 €</b> + IVA
<b>Scegli lo scanner intraorale</b>									
CEREC Omnicam AF	•	•	•						
CEREC Omnicam 2.0				•	•	•			
CEREC Primescan							•	•	•
<b>Scegli il fresatore</b>									
CEREC MC X	•			•			•		
CEREC MC XL		•			•			•	
CEREC Primemill			•			•			•
Forno CEREC SpeedFire	•	•	•	•	•	•	•	•	•
CEREC Club	•	•	•	•	•	•	•	•	•
Receiver wireless	in omaggio	in omaggio		in omaggio	in omaggio		in omaggio	in omaggio	
Aspiratore			in omaggio			in omaggio			in omaggio
Blocchetti Celtra Duo del valore di 390 €	in omaggio	in omaggio	in omaggio	in omaggio	in omaggio	in omaggio	in omaggio	in omaggio	in omaggio
Pacchetto disinfezione del valore di 230 €	in omaggio	in omaggio	in omaggio	in omaggio	in omaggio	in omaggio	in omaggio	in omaggio	in omaggio
Omaggio Inlab software CAM 20	in omaggio	in omaggio		in omaggio	in omaggio		in omaggio	in omaggio	
Corso di abilitazione presso la DS Academy	CEREC.01 o CEREC.01.WEB	CEREC.01 o CEREC.01.WEB	CEREC.01 o CEREC.01.WEB	CEREC.01 o CEREC.01.WEB	CEREC.01 o CEREC.01.WEB	CEREC.01 o CEREC.01.WEB	CEREC.01 o CEREC.01.WEB	CEREC.01 o CEREC.01.WEB	CEREC.01 o CEREC.01.WEB



VINCITORE  
PREMIO PER  
IL DESIGN  
2020



## DAC Universal S

# Neutralizza i pericoli da contaminazione.

Pensi che non potrai mai vincere la lotta contro i germi, ma Dentsply Sirona ha trasformato i rischi legati all'igiene in un processo automatizzato di gestione ordinaria. Grazie alla nuova DAC Universal S, infatti, potrai beneficiare di un modo rapido e automatizzato di pulire, lubrificare e sterilizzare gli strumenti odontoiatrici del tuo studio, con un semplice pulsante.

Il processo completo ha una durata di 21 minuti, nel rispetto dei requisiti di igiene richiesti. I tuoi pazienti e il tuo staff potranno affidarsi alla nostra nuova DAC Universal S, per una protezione completa dai rischi di contaminazioni.



Scopri di più su [www.dentsplysirona.com/it-it/esplora/sistemi-igiene/dac-universal-s.html](http://www.dentsplysirona.com/it-it/esplora/sistemi-igiene/dac-universal-s.html)



## CEREC Primemill

### L'eccellenza diventa semplice.

Il nuovo CEREC Primemill permette di offrire trattamenti alla poltrona di altissima qualità. La nostra unità di fresaggio, la più veloce di sempre, è anche la più semplice da usare ed è compatibile con un'ampissima gamma di materiali. Soprattutto, consente ai dentisti di fornire trattamenti eccellenti per molteplici indicazioni.

CEREC Primemill si integra perfettamente con la telecamera ad altissima precisione CEREC Primescan e con il nuovo software CEREC 5 per ridefinire lo standard delle prestazioni all'interno della routine quotidiana.

Scopri il nuovo sistema CEREC: **il momento è adesso.**

Per saperne di più consultare il sito: [dentsplysirona.com/cerecprimemill](https://dentsplysirona.com/cerecprimemill)



# Fornire soluzioni innovative nel settore dentale per migliorare la salute orale in tutto il mondo

## Soluzioni per tutte le procedure



Conservativa



Endodonzia



Implantologia



Ortodonzia



Prevenzione



Protesi



## Tecnologie abilitanti



CAD/CAM



Centri di  
trattamento



Laser



Radiologia

Piazza dell'Indipendenza, 11/b | 00185 Roma  
Via Enrico Fermi 22 | 37136 Verona  
T +39 045 828 1811

italia-promozioni@dentsplysirona.com  
www.dentsplysirona.com



@dentsplysirona.italia